ПОСТАНОВЛЕНИЕ
АДМИНИСТРАЦИИ
КОТЕЛЬНИКОВСКОГО ГОРОДСКОГО ПОСЕЛЕНИЯ
КОТЕЛЬНИКОВСКОГО МУНИЦИПАЛЬНОГО РАЙОНА

От 26.06.2020г. **№424**

О внесении изменений в постановление администрации Котельниковского городского поселения от 12.04.2019г. №324 «Об утверждении реестра и схемы мест (площадок) накопления твердых коммунальных отходов на территории Котельниковского городского поселения»

В целях создания места (площадки) накопления твердых коммунальных отходов по адресу: Волгоградская область, Котельниковский район, г. Котельниково, ул. им. П. М. Любчича, в соответствии с Федеральным законом от 06.10.2003 г. №131-ФЗ «Об общих принципах организации местного самоуправления в Российской федерации», Федеральным законом от 24.06.1998г. №89-ФЗ «Об отходах производства и потребления», постановлением Правительства РФ от 31.08.2018г. №1039 «Об утверждении Правил обустройства мест (площадок) накопления твердых коммунальных отходов и ведения их реестра», руководствуясь Уставом Котельниковского городского поселения, администрация Котельниковского городского поселения

ПОСТАНОВЛЯЕТ:

1. Внести изменения в Приложение 1 постановления администрации Котельниковского городского поселения от 12.04.2019г. №324 «Об утверждении реестра и схемы мест (площадок) накопления твердых коммунальных отходов на территории Котельниковского городского поселения» дополнив схему накопления твердых коммунальных отходов под № 66 по адресу: Волгоградская область, Котельниковский район, г. Котельниково, ул. им. П. М. Любчича.
2. Обнародовать настоящее постановление на официальном сайте в сети Интернет по адресу www.akgp.ru.
3. Контроль за исполнением настоящего постановления оставляю за собой.

Глава Котельниковского
городского поселения **А.Л. Федоров**

№ п/п	Месторасположение (площадки) накопления твердых коммунальных отходов, географические координаты	Схема накопления мест (площадок) ТКО, М 1:2000
66.	Волгоградская область, Котельниковский район, г. Котельниково, ул. им. П. М. Любчича	Место (площадка) накопления ТКО
	Географические координаты 47.629913 43.170187	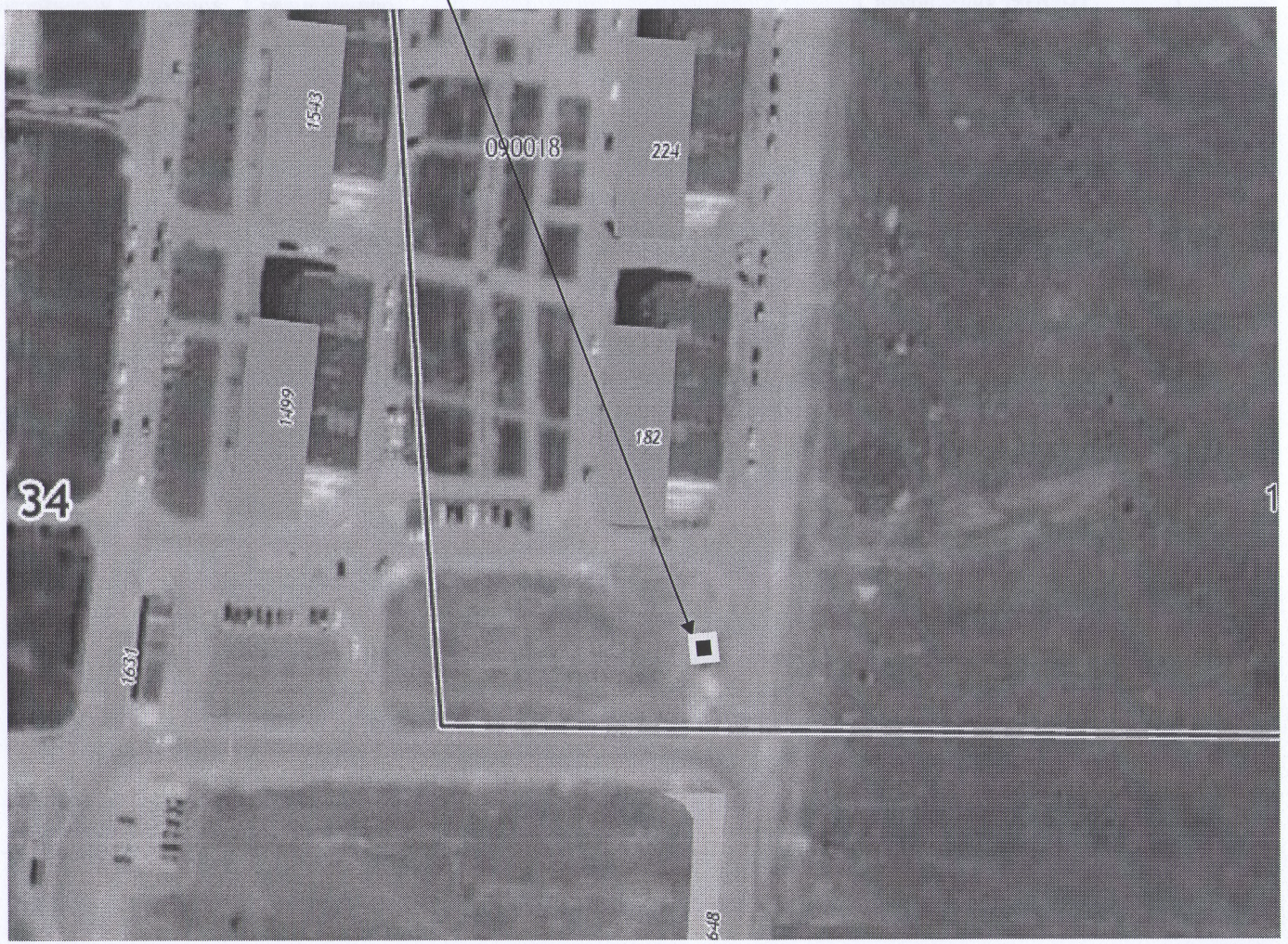

Технические характеристики мест (площадок) накопления твердых коммунальных отходов					Собственник места (площадки) накопления твердых коммунальных отходов	Данные об источниках образования твердых коммунальных отходов, которые складируются в местах (площадках) накопления твердых коммунальных отходов
Покрытие	Материал ограждения	Площадь кв.м.	Кол-во размещенных контейнеров, бункеров, шт., их объем	Кол-во планируемых к размещению контейнеров, бункеров, шт., их объем		
бетонное	Металл	15	4 шт., 1,1	0	Администрация Котельниковского городского поселения Волгоградской области ОГРН 1053458080114 Волгоградская область, Котельниковский район, г. Котельниково, ул. Ленина, д.9	Волгоградская область, Котельниковский район, г. Котельниково, ул. Калийщиков, 2, 4, 6, ул. им. П. М. Любчича, 1, 3, 5