ПОСТАНОВЛЕНИЕ
АДМИНИСТРАЦИИ
КОТЕЛЬНИКОВСКОГО ГОРОДСКОГО ПОСЕЛЕНИЯ
КОТЕЛЬНИКОВСКОГО МУНИЦИПАЛЬНОГО РАЙОНА

05.05.2023 **№ 349**

О внесении изменений в постановление администрации Котельниковского городского поселения от 12.04.2019г. №324 «Об утверждении реестра и схемы мест (площадок) накопления твердых коммунальных отходов на территории Котельниковского городского поселения»

В целях внесения изменений в данные о создании места (площадки) накопления твердых коммунальных отходов по адресу: Волгоградская область, Котельниковский район, г. Котельниково, ул. Горького, 104а, в соответствии с Федеральным законом от 06.10.2003 г. №131-ФЗ «Об общих принципах организации местного самоуправления в Российской федерации», Федеральным законом от 24.06.1998г. №89-ФЗ «Об отходах производства и потребления», постановлением Правительства РФ от 31.08.2018г. №1039 «Об утверждении Правил обустройства мест (площадок) накопления твердых коммунальных отходов и ведения их реестра», руководствуясь Уставом Котельниковского городского поселения, администрация Котельниковского городского поселения

ПОСТАНОВЛЯЕТ:

1. Внести изменения в Приложение 1 постановления администрации Котельниковского городского поселения от 12.04.2019г. №324 «Об утверждении реестра и схемы мест (площадок) накопления твердых коммунальных отходов на территории Котельниковского городского поселения» изменив данные в схеме накопления твердых коммунальных отходов под № 118 по адресу: Волгоградская область, Котельниковский район, г. Котельниково, ул. Горького, 104а.
2. Обнародовать настоящее постановление на официальном сайте в сети Интернет по адресу www.akgp.ru.
3. Контроль за исполнением настоящего постановления оставляю за собой.

Глава Котельниковского
городского поселения **А.Л. Федоров**

№ п/п	Месторасположение (площадки) накопления твердых коммунальных отходов, географические координаты	Схема накопления мест (площадок) ТКО, М 1:2000
118	Волгоградская область, Котельниковский район, г. Котельниково, ул. Горького, 104а	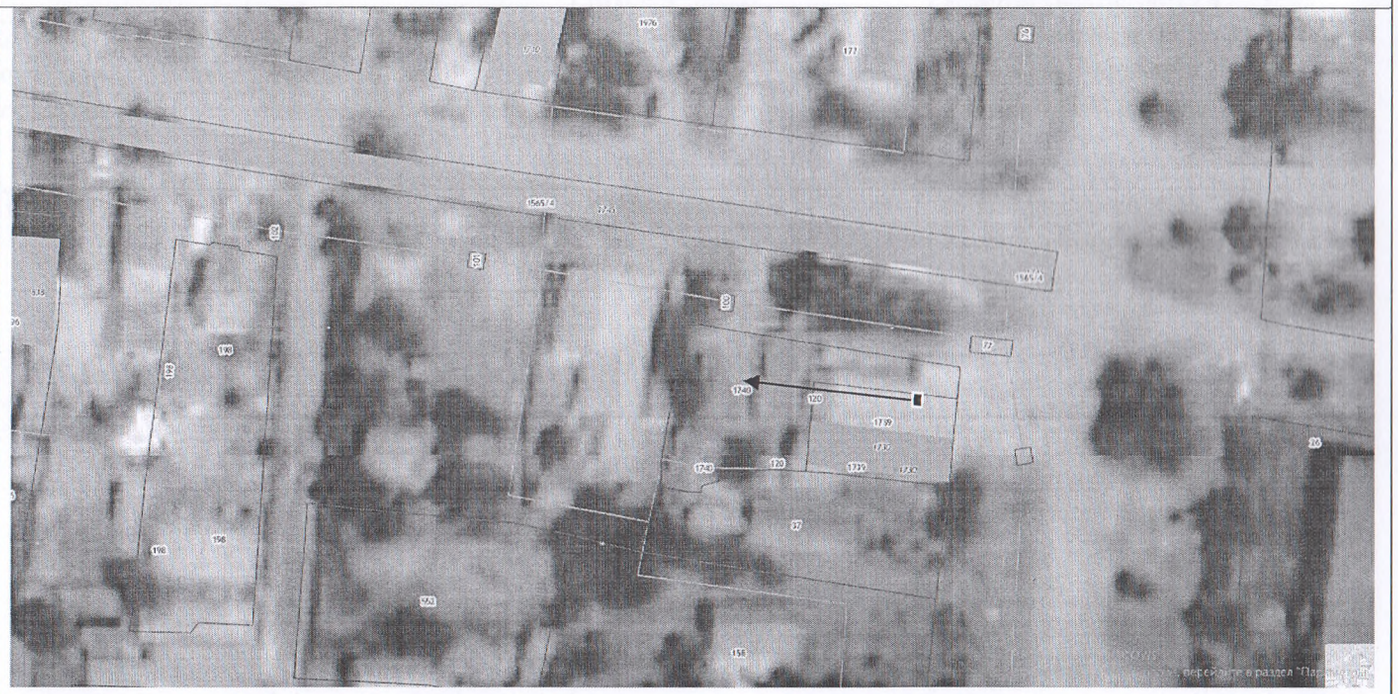
	Географические координаты 47,6210° 43,1486°	Расстояние от жилых домов 21 м.

Технические характеристики мест (площадок) накопления твердых коммунальных отходов					Собственник места (площадки) накопления твердых коммунальных отходов	Данные об источниках образования твердых коммунальных отходов, которые складируются в местах (площадках) накопления твердых коммунальных отходов
Покрытие	Материал ограждения	Площадь кв.м.	Кол-во размещенных контейнеров, бункеров, шт., их объем	Кол-во планируемых к размещению контейнеров, бункеров, шт., их объем		
асфальто бетонное	Металл	3 кв.м.	1 шт., 0,12 м3	0	ИП Модянова Е.Г. ОГРИП 310345818300094 г. Котельниково ул. Горького, 104	Волгоградская область, Котельниковский район, г. Котельниково ул. Горького, 104а